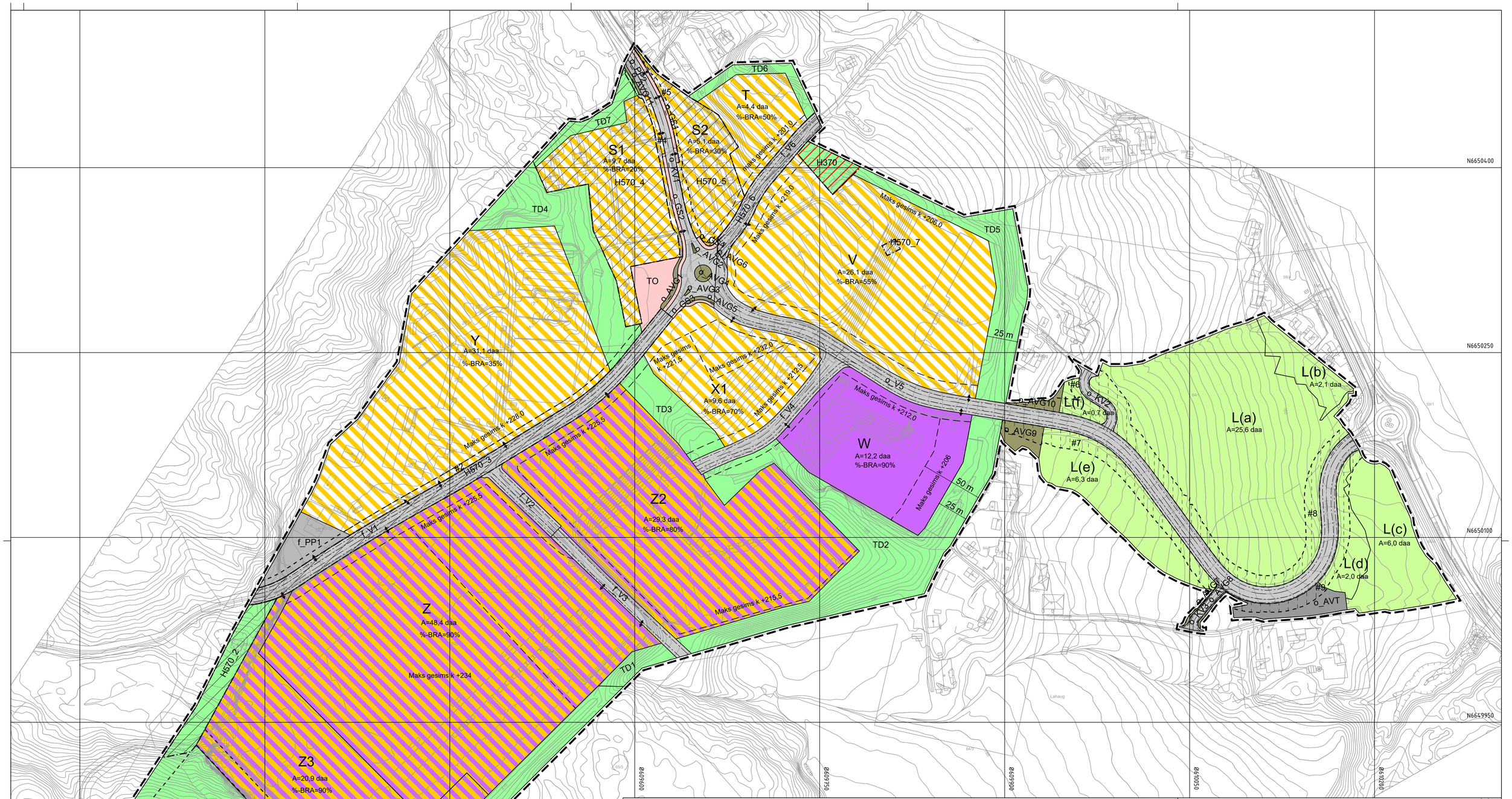

Tegnforklaring

Reguleringsplan PBL 2008

§12-5. Nr. 1 - Bebyggelse og anlegg

- IND — Industri [1340]
- KBA — Kombinert bebyggelse og anleggsformål [1800]
- I/L — Industri/lager [1826]

§12-5. Nr. 2 - Samferdselsanlegg og teknisk infrastruktur

- V — Veg [2010]
- KV — Kjøreveg [2011]
- TO — Torg [2013]
- GS — Gang-/sykkelveg [2015]
- AVT — Annen veggrunn - tekniske anlegg [2018]
- AVG — Annen veggrunn - grøntareal [2019]
- PP — Parkeringsplasser [2082]

§12-5. Nr. 3 - Grønnstruktur

- TD — Turdrag [3030]
- FRI — Friområde [3040]

§12-5. Nr. 5 - Landbruks-, natur- og friluftsformål samt reindrift

- L — Landbruksformål [5110]

§12-6 - Hensynssoner

- H370 — Høyspenningsanlegg (inkl høyspentkabler) [370]
- H570 — Bevaring kulturmiljø [570]

§12-7 - Bestemmelseområder

- # — Funksjons- og kvalitetskrav til bygninger_ anlegg og utearealer [4]
- # — Midlertidig bygge- og anleggsområde

Linjesymbol

- Plangrense
- Formålgrense
- Bestemmelsegrense
- Midlertidig bygge- og anleggrense
- Grense for faresone
- Grense for angitt hensynssone
- Byggegrense [1211]
- Regulert senterlinje [1221]
- Regulert kant kjørebane [1223]
- Måle og avstandslinje [1259]

Punktsymboler

- Avkjørsel - både inn og utkjøring [1242]

Kartopplysninger

Kilde for basiskart:	Infoland (FKB)	Ekvidistanse:	1m
Dato for basiskart:	12.04.23	Kartmålestokk:	1:1500 (A1)
Koordinatsystem:	ETRS89.UTM-32N		
Høydegrunnlag:	NN2000		

0 37 75m

N

Lillestrøm kommune

Mindre endring av reguleringsplan

Lahaugmoen

Med tilhørende reguleringsbestemmelser

Arealplan-ID: 0231_453

Forslagsstiller: Anthon Eiendom AS

SAKSBEHANDLING ETTER PLAN- OG BYGNINGSLOVEN

				SAKS-NR	DATO	SIGN
Dato	XXX	Revisjon	XXX			
Dato	XXX	Revisjon	XXX			
Dato	XXX	Revisjon	XXX			
Vedtak av endring etter enklere prosess, jf. pbl § 12-14						

PLANEN ER UTARBEIDET AV: CIVITAS VIDEKRE

TEGNNR.	DATO	SIGN
10	03.04.24	DM

Det bekreftes at planen er i samsvar med kommunestyrets vedtak av

Bekrefdato / Dato — PLANSJEENAVN / Plansjef